



東住吉区  
社会福祉協議会  
公式キャラクター  
ラヴィリー

# 東住吉区 社協だより

令和3年  
冬号



発行 / 社会福祉法人 大阪市東住吉区社会福祉協議会

〒546-0031 大阪市東住吉区田辺2-10-18 さわやかセンター内 ☎(06)6622-6611 〆(06)6622-8973

## 社会福祉法人 大阪市東住吉区社会福祉協議会は 創立70年を迎えます

東住吉区社会福祉協議会は、昭和26年1月29日の創立。平成元年には「東住吉区ボランティア・ビューロー」を開設。この年、社会福祉法人格を取得、翌年3月には記念式典を開催しました。平成6年には東住吉区在宅サービスセンター「さわやかセンター」を開所。現在に至っています。

### ごあいさつ

東住吉区社会福祉協議会は、昭和26年に創立され、本年70周年を迎えることとなりました。

この歴史を歩んでこられたのも、区民の皆さま方とともに東住吉区役所、大阪市、大阪市社会福祉協議会、関係機関・団体、関係者・諸先輩方のご尽力の賜物と厚くお礼申し上げます。

この間、急速な少子高齢化の進行とともに、8050問題や制度の谷間にある方への支援など、多様化する福祉ニーズへの対応を推進してきました。

引き続き、社会構造の変化や人々の暮らしの変化を踏まえ、地域住民や地域の多様な機関・団体が参画し、住民一人ひとりの暮らしと生きがい、地域をともに創っていく「地域共生社会」実現を目指してまいります。

本来であれば、一堂に会し、地域福祉推進にご尽力いただきました皆さまの顕彰及び、記念講演会の場をご用意するところですが、ご存じのとおり現在のコロナ禍では、大人数でのセレモニー開催について、自粛せざるを得ない状況と判断しています。

記念事業につきましては、改めてご案内させていただきますので、ご了承賜りますよう、よろしくお願い申し上げます。

社会福祉法人大阪市東住吉区社会福祉協議会  
会長 川本 公夫



- ①地域福祉アクションプラン 2009年6月
- ②さわやかまつり 2014年11月
- ③認知症サポーター養成講座 2015年11月
- ④おもちゃドクター養成講座 2018年6月
- ⑤区民フェスティバル 2018年10月

## 新型コロナウイルス感染症拡大に伴う 「外出自粛高齢者・障がい者等 見守り支援事業」の取り組み

11月4日(水)に「外出自粛高齢者・障がい者等見守り支援事業」の一環として、地域の見守りネットワーク強化学業の対象で、見守り活動に同意された障がい者1,366人に、区内で障がい者の皆様への相談支援にあたる、区社協見守り相談室・区障がい者基幹相談支援センター(ナビ)・地域活動支援センター(もくれん)のパンフレットとマスク(5枚パック)をお送りしました。事業実施にあたっては、見守り相談室を中心に、障がい者の相談支援機関と連携し、送付対象や送付物について検討してきました。

また、送付物の同梱作業には、日頃から区社協事業にご支援いただいているボランティアさんも参加してくださいました。ありがとうございました。

届いた方からは、「悩みごと等、相談する場所がわからなかったのが良かったです。」「作業所へ通っているため、マスクはとても嬉しいです。」等の感想をいただきました。



## 東日本大震災10年を迎えて

2011年3月11日、東日本大震災が発生。未曾有の大災害は、関連死を含めて全国で約1万9600人の尊い命を奪い、2528人は行方不明のままとなっています。人々の暮らしが奪われたあの日から、この3月で10年を迎えます。

被災された皆様の心の傷は深く、地域の復興・生活の再建は、まだまだ途上にあります。私たちは、地域に寄り添う団体として、被災地を記憶に留め続けたいと思います。



仙台市沿岸部 2011年5月上旬



# 見守り相談室からのお知らせ

見守り相談室では、認知症高齢者等の「見守りメール」に登録された方へ、「見守りシール」「アイロンシール」を配布していますが、今回新たに「ネームホルダー」を追加しました。事前登録者が行方不明になった際、氏名や身体的特徴等の情報を協力者にメール配信し、行方不明者の早期発見や保護につなぐための迅速な対応が可能となります。お気軽にお問い合わせください。

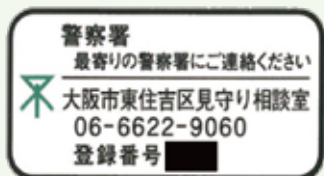

見守りシール



アイロンシール

**問合せ**

東住吉区社会福祉協議会 見守り相談室  
 電話：06-6622-9060 Fax：06-6622-8973  
 平日：午前9時～午後7時 土曜日：午前9時～午後5時30分

**東住吉区版**

「ネームホルダー」ができました！



赤・青・透明・紫からお選びいただけます

## 認知症サポーター養成講座

**受講無料**

あなたも「認知症サポーター」になりませんか？

認知症サポーターとは、何か特別なことをする人ではなく、認知症を正しく理解して、認知症の方やそのご家族を支え、あたたかく見守る応援者のことです。認知症について学び、一緒に考えてみませんか？



受講された方には、認知症サポーターの証としてオレンジリングを差しあげます。

**日時** 2月20日(土)午前10時～11時30分  
**場所** 東住吉区社会福祉協議会(さわやかセンター)3階会議室  
**対象** 区内在住・お勤めの方、先着20名  
**その他** 筆記具の持参、受講時のマスク着用  
**申込み・お問合せ先** 東住吉区キャラバン・メイト連絡会事務局  
**TEL 06-6622-9582 FAX 06-6622-8973**  
 ※FAXでお申込みの場合は、氏名(ふりがな)・住所・電話番号をご記入ください。

## キャラバン・メイト連絡会事務局より

認知症サポーターになった方で、認知症に関わるボランティア活動(認知症サポーター養成講座の講師ほか)や啓発活動に関心がある方は**キャラバン・メイトになりませんか？**  
**「キャラバン・メイトって何?」と思われた方、詳しく説明しますので、一度ご連絡ください。**

TEL 06-6622-9582  
 担当/荒川



東住吉区キャラバン・メイト連絡会のマスコットキャラクターメンちゃん

## とんずみサポート 会員募集中

30分=300円でつながる住民同士の助け合い

**協力会員**

(手助けして下さる方)

高校生以上であればどなたでも登録は可能です。

**活動例**

庭の草むしり、外出の付き添い、荷物の整理、衣替え、話し相手、手紙の代筆、窓ふきなど介護保険ではできない掃除



**依頼会員**

(ご利用いただける方)

東住吉区にお住まいで  
 ●高齢者 ●障がいのある方  
 ●産前、産後、子育て中の方  
 ●ケガや病気で援助の必要な方  
 ※ただし、公的な制度・サービスの利用が優先となります。

**30分300円**(基本料金/協力会員1人あたり)

30分以降10分毎に100円追加 ※活動はチケット制で、現金のやり取りはありません。

**お問合せ** とんずみサポートセンター ☎6622-6611

**受付時間** 月曜日～金曜日 午前9時～午後5時30分  
 (いずれも祝日、年末年始は除く)

**サポートの流れ**

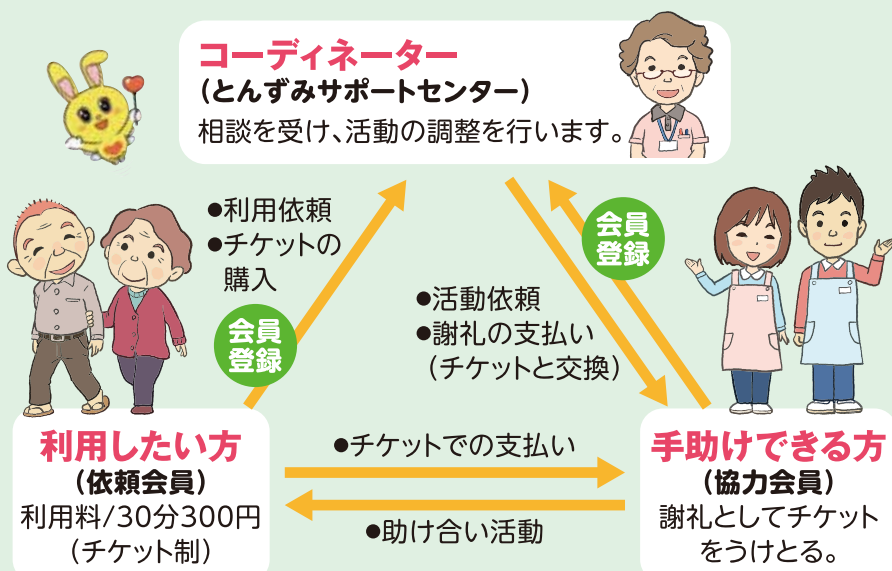



# 東住吉区 老人福祉センター

東住吉区老人福祉センターでは、市内に居住するの60歳以上の方を対象として、「健やかで楽しい生活」をすごしていただくため、健康に関する講話や趣味・教養の向上のための講座講習会、レクリエーションの機会の提供などを行っています。なお、老人福祉センターをご利用していただくには利用登録が必要になります。健康保険証や運転免許証など『住所と生年月日』を確認できるものをお持ちください。利用証を発行いたします。



新型コロナウイルス感染症の対策のため、イベントや同好会活動などが中止になる場合があります。詳しくは下記まで、お問合せ下さい。

**お問い合わせ** 東住吉区老人福祉センター  
東田辺2-11-28  
☎6699-3000 FAX 6697-6686

**利用時間** 月曜日～土曜日(午前10時～午後5時)

**休館日** 日・祝日・国民の休日・年末年始(12月29日から1月3日まで)

東住吉区

## くらしサポート

大阪市生活困窮者自立相談支援事業

たとえばこんな困りごと、不安はありませんか？ いろいろな理由で、生活の中で困難や問題を感じたらまずご相談ください。

**相談支援員があなたと一緒に考え、サポートします。**

- \*収入が少なく家賃が払えない…
- \*はたらきたいけれど自信がない…
- \*借金があるけど、誰にどう相談したらいいかわからない
- \*職業訓練に興味がある
- \*子どもがひきこもりではたらいっていない…
- \*コミュニケーションが苦手だけど何とか相談したい…

まずは、くらしサポートにご相談ください。

くらしサポートにご相談。

相談内容の秘密は守ります。

支援員と一緒にプランを考えます。

いろいろな制度・機関の利用を考えたりします。

関係機関と連携！

プランを実行して解決のお手伝いをします。

**開設場所** 東住吉区役所 3階 32番窓口  
東田辺1-13-4 ☎6621-3011

**開設時間** 月曜日～金曜日(午前9時～午後5時30分)

※この事業は東住吉区社会福祉協議会が受託して実施しています。

## 生活福祉資金(貸付)のお知らせ

大阪府社会福祉協議会が実施している貸付制度です。右記の5種類の大阪府生活福祉資金(貸付)の窓口業務をしています。(貸付には大阪府社会福祉協議会の審査があります)

総合支援資金

教育支援資金

緊急小口資金

福祉資金

不動産担保型生活資金

**対象** 低所得者・高齢者および障がい者の世帯で、償還見込みのある世帯

**受付** 月曜日～金曜日(午前9時～午後5時30分)

**お問い合わせ** 東住吉区役所 3階 32番窓口  
生活福祉資金担当 ☎6622-9075



高齢者のご相談は

## 地域包括支援センター&ランチへ

地域包括支援センターは高齢者の方々が住み慣れた地域で、安心してその人らしい生活が続けられるよう、さまざまな関係機関と協力しながら支援する機関です。センターでは、保健師・主任ケアマネジャー・社会福祉士の専門職が相談をお受けします。

お気軽にご相談ください。相談は無料で秘密は厳守します。

### 地域包括支援センターの開設時間

月曜日～金曜日 午前9時～午後7時  
土曜日 午前9時～午後5時  
いずれも祝日、年末年始は除く



### 白鷺ランチ

特別養護老人ホーム(くれない)  
今川7-9-7  
☎6769-1155  
担当地域: 今川、育和

### 矢田東ランチ

特別養護老人ホーム(城南ホーム)  
住道矢田4-20-17  
☎6760-6539  
担当地域: 矢田東、矢田北

### 矢田西ランチ(せいりょう)

公園南矢田4-10-6  
☎6699-9000  
担当地域: 矢田西

## 地域包括支援センター 東住吉区マップ



企業・団体の皆様へ!

## 「オレンジパートナー」になりませんか?

大阪市では、誰もが認知症になっても住み慣れた地域で安心して暮らし続けることのできるまちづくりをめざし、認知症の人にやさしい取り組み実施する企業・団体を「オレンジパートナー」として募集しています。

「オレンジパートナー」には大阪市よりステッカーが交付されます。



**お問い合わせ** 認知症地域支援コーディネーター/永田(ながた)  
☎6760-7575 中野地域包括支援センター内

認知症のご相談は 東住吉オレンジチームへ

東住吉オレンジチーム (認知症初期集中支援推進事業)

**対象地域** 東住吉区内全域

**お問い合わせ** 湯里1-1-30 ☎6760-7578

**受付時間** 月曜日～土曜日(午前9時～午後5時30分)



『地域相談窓口』が各地域の会館で開設されています

地域相談窓口とは

「地域における身近な相談窓口」として、日常生活における困りごとの相談をお伺いし、介護保険等の福祉サービスや、各専門機関への橋渡しをおこなっています。お気軽にご相談下さい。



各地域相談窓口(地域福祉サポーター)一覧

地域名	会館	サポーター	会館電話番号・サポーター携帯	勤務時間(平日)
育和	育和社会福祉会館 杭全2-11-14	うえさか	6713-2878 090-5068-4552	9:30~12:30
桑津	桑津会館 桑津5-14-21	いかたに	6713-2871 090-5068-4430	10:00~12:00 13:00~14:00
北田辺	北田辺会館 北田辺1-8-4	しば	6714-9980 090-5068-4522	10:00~12:00 13:00~14:00
今川	今川地域振興センター 西今川3-6-7	やぶもと	6703-0098 090-5068-4414	9:30~12:30
田辺	田辺会館 田辺6-1-27	おばた	6622-7171 090-5068-4496	10:00~12:00 13:00~14:00
南田辺	南田辺会館 南田辺1-10-32	わだ	6623-6050 090-5068-4361	月・水・金 10:00~12:00 13:00~14:00 火・木 10:00~13:00
東田辺	東田辺会館 駒川4-10-5	まつした	6608-7621 090-5068-4364	9:30~12:30
南百済	南百済会館 針中野4-12-39	おおひがし	6707-2117 090-5068-4385	10:00~13:00
湯里	湯里社会福祉会館 湯里5-7-3	ふじい	6702-8349 090-5068-4428	9:30~12:30
鷹合	鷹合西会館 鷹合3-2-20	ほんだ	6697-3825 090-5068-4426	9:30~12:30
矢田北	矢田北会館 照ヶ丘矢田1-13-16	むらしま	6797-6966 090-5068-4261	9:00~12:00
矢田東	住道矢田福祉会館 住道矢田9-1-5	あおの	6797-1131 090-5068-4265	10:00~13:00
矢田中	矢田中ひまわり会館 矢田3-8-7	さとう	6695-2880 090-5068-4536	10:00~12:00 13:00~14:00
矢田西	南部文化コミュニティセンター 公園南矢田3-18-8	さかぐち	6608-0038 090-5068-4571	10:00~12:00 13:00~14:00
サポートセンター	さわやかセンター 田辺2-10-18	みわだ・ほり	6622-6611 090-5068-4269	9:00~17:30

令和2年度 大阪市社会福祉大会 ご報告

令和2年度の大阪市社会福祉大会において(式典はコロナウイルスの影響により中止)地域福祉の推進に多年にわたりご尽力された方やボランティアグループに感謝状が贈られました。東住吉区社協・各地域社協役員及びボランティアグループからは次の方々を受章されました。おめでとうございます。

地域福祉推進功労者

(市長感謝)

- |         |            |       |
|---------|------------|-------|
| 射馬 啓子   | 比良 正義      | 荻野 功  |
| 山岡 順子   | 帰山 明子      | 山崎 主喜 |
| 多賀 清三   | 青空みかん紙芝居の会 |       |
| YOU・友・遊 |            |       |

精神保健福祉ボランティア養成講座のご報告

12月9日、16日、21日の3日間、東住吉区保健福祉センター、精神保健福祉ボランティアグループねの会と東住吉区社協の共催による「精神保健福祉ボランティア養成講座」を開催しました。講座を通して参加者からは「精神障がいの方とどのように接したらよいのかよくわかった」や「実際に当事者の方と関わってみたいと思った」など感想があがりました。講座を通してねの会に興味をもっていた方も多く、精神障がいへの理解が広がったことを嬉しく思います。

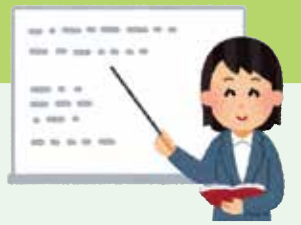

さわやかサタデーのご報告

毎月第2土曜日はさわやかサタデーと称しボランティアによるミニイベントを開催しています。手ぶらで気軽にお越しください。12月は登録ボランティアグループ“ITB connect”によるクリスマス会でした。中央ITビジネス専門学校の学生7名がサンタやトナカイになり登場! 学校紹介を行った後はギターとベースに合わせてジングルベルなどのクリスマスソングを披露してくれました。最後にはカレンダーのプレゼントもあり盛りだくさんでした。



善意銀行

次の方々に預託いただきました

預託いただいたご寄付はボランティア活動等の向上のため有効に活用させていただきます。ありがとうございました。

東住吉北地域包括支援センター ・ 竹田 政彦

◆令和2年9月~12月(順不同、敬称略)

賛助会費(個人)

- 森 一二美
- 高城 美佐子
- 樋口 俊治
- 樋口 恒子
- 樋口 哲生

賛助会費(団体・法人)

田辺連合第6町会

一般寄付(物品)

- 大野 マリ子
- 西村 美保

一般寄付(現金)

- 見性寺
- マーガレットの会
- 服部 進・知恵子
- 田辺地区民生委員児童委員協議会

◆令和2年9月~12月(順不同、敬称略)

社会福祉法人 大阪市東住吉区社会福祉協議会

〒546-0031 大阪市東住吉区田辺2-10-18 さわやかセンター内

☎ (06) 6622 - 6611 FAX (06) 6622 - 8973

https:// sawayaka-c.ne.jp/ \*開館時間 (休館日 日・祝日・国民の休日・年末年始) 月~金 午前9時~午後7時 / 土 午前9時~午後5時30分

